

わたしのまちの地産地消STORY

vol.6 金沢区・西区
横浜市内産の米100%のかりんとうで、このまちを盛り上げたい

横浜市内で米に関する商品を扱うミツハシライス。市内産の米粉を100%使った「横濱お米かりんとう」を製造・販売しています。地産地消と、地域貢献への思いを聞きました。

Q. 商品の特徴を教えてください。
横浜市内で生産された米を原料に製造しています。米粉と米油を使っているため、軽い食感で食べやすいのが特徴。味は珈琲、麻辣、はちみつ3種。麻辣は中華街をイメージし、珈琲とはちみつは横浜の企業から材料を仕入れています。

Q. なぜ地産地消に注目したのですか。
ミツハシライスは、鶴見区の小さな米屋が原点。横浜に育ててもらった企業なので、生産者の方々と連携して横浜を盛り上げたいと思っています。農業都市としての横浜や、市内産の米のおいしさを知ってもらえたらうれしいです。

商品開発・広報など担当
右から
山邊恵一郎さん
山口茉莉加さん
三枝明日香さん

「横濱お米かりんとう」
種類：珈琲、麻辣、はちみつ
希望小売価格：各310円・税込
容量：各35g/袋

販売店：GOHANYA' GOHAN みなとみらい店
所在地：西区みなとみらい4-6-2 グランドセントラルテラス1階
営業時間：11:00～21:00
アクセス：ブルーライン 桜木町駅から徒歩2分
*横浜役所2階「ヨコハマメモリス」、その他市内の土産物店でも販売しています

Instagramで投稿しよう!

「#ぐるっと横浜」

【応募方法】
Instagramに「#ぐるっと横浜」を付けて投稿してください。
バスや電車の写真はもちろん、沿線のグルメや娯楽施設、絶景など。お気に入りの風景や気になるスポットを募集します!

応募方法が決定した方には掲載前にぐるっと編集部よりご一報いたします。

横浜市営交通沿線のさまざまな風景や人々の営み。「ぐるっと写真館」では、読者をご紹介しながら、沿線のワンシーンをご紹介します。

「青空の本牧神社で売高上々を祈願」
撮影：加藤久真さん
おみくじは……
「商い：売買いずれも吉」
アクセス：市営バス58・101・222系統「三の谷」下車徒歩約3分

交通局公式 Instagram

PRESENTS

ぐるっと読者プレゼント

駄菓子屋「夕焼け商店」などの昔懐かしいお店や、さまざまなラーメンが楽しめるアミューズメントパーク「新横浜ラーメン博物館」の招待券を抽選で5組10名様にプレゼントします。「ラーメンと夕焼けの街」をお楽しみください。

【応募方法】
上記の二次元コードからアクセスし、簡単なアンケートにお答えください。
【締切】2024年1月15日(月)

横浜市コールセンター ※午前8時～午後9時(年中無休)
TEL: 045-664-2525 FAX: 045-664-2828

横浜市交通局広報誌ぐるっと 冬号 発行日：令和5年12月19日
発行：横浜市交通局 総務課 企画・制作：ぐるっと編集部(株式会社ボイス)

駄菓子屋さんに集まれ～!

小銭を大事に握りしめ子どもから、懐かしさを箱買いする大人まで。駄菓子屋さんにはほわわわがいっぱい!
今回は市営交通沿線の個性なお店をご紹介します。

さっこうどう 咲弘洞
「触るな! 騒ぐな! 逆らうな!」という三訓がユニーク。店主は「子どもにも怒ることもあるけれど、いい子ばかり」と目を細めます。朝と屋は大人のための「紅梅気楽カフェ」も同店で運営。地域の交流拠点になっています。

人気の金券くじ付き「サッカークラッチ」(20円・税込)ほか。当たりを引けば、咲弘洞お買い物券ゲット!

店主 佐藤弘子さん
2006年に開業後、あれよあれよという間にすてきな場所になって自分でもびっぴり。駄菓子はおいしいし、計算の勉強にもなります。座ってゆっくり食べていってちょうだいね。

所在地：西区戸部本町17-5
営業時間：紅梅気楽カフェ 10:00～14:00 駄菓子屋 15:00～18:00
定休日：なし、不定休
アクセス：ブルーライン 高島町駅出口1から徒歩約5分
お問合せ：☎045-412-6559

特典 カラフルな鈴が当たるくじ引き1回サービス
期限：2024年2月29日(木)まで

夕焼け商店

戦後復興が進む「昭和33年の街」がテーマの新横浜ラーメン博物館内に併設。人気は初代パッケージの復刻版「ペビスターラーメン」。外国人観光客や学生が絶え間なく訪れ、レトロな雰囲気と写真撮影を楽しんでいます。

代表 安藤雅章さん
駄菓子は20円から。昭和スターのプロマイドも並ぶ

ここはラーメンと夕焼けの街。テーマパークのような非日常空間を楽しんでください。29年も続いているので、子どもだったお客さまが親になって再訪する姿もあります。気軽に立ち寄ってください。

所在地：港北区新横浜2-14-21 新横浜ラーメン博物館地下1階
営業時間：平日 11:00～21:00 土日祝 10:30～21:00
定休日：年末年始
入場料：大人450円、小中高生・65歳以上100円、未就学児無料
アクセス：ブルーライン 新横浜駅出口9から徒歩約3分
お問合せ：☎045-471-0503

店主 御代川昌史さん
子どもたちはどきめき、大人たちは懐かしいキュンキュンなお菓子が揃っています。お菓子を買いときは子どもも大人もとても幸せそうな顔をしています。そんな素敵な空間でいつまでもあり続けたいですね。

日本堂
大通りに面した売り場。小学校の通学路上にあるため、店主にあいさつして帰る子ども

ぐるっと冬号をご持参のうえ、200円以上お買い上げのお客さまに「うまい棒」を1本サービス
期限：2024年1月31日(水)まで

所在地：神奈川区三ツ沢中町8-1
営業時間：12:00～21:00
定休日：日曜 *営業時間は変わることがあります *定休日営業することがあります。お問い合わせください
アクセス：ブルーライン 三ツ沢下町駅出口3から徒歩約3分
お問合せ：☎045-624-8646

まつのや菓子店

1948年にヤミ市の一角で開業。近隣の小学生が「まつのや行こうよ」と連れ立って訪れるなじみのお店です。子どもの間で流行しているキャラクターやアニメを聞き出し、東京都中野区までグッズを仕入れに通い詰めているそう。

ぬいぐるみを当てるくじや、口の中で弾けるあめ「パチパチパニック!」(43円・税込)が人気

この店がある商店街「浜マーケット」は、大火災に遭っても再生した歴史ある場所。最近では遠慮がちな子や外国につながる子どもも増えて、お菓子好きは変わらない。来店し続けてもらえるよう頑張ります。

店主 三木隆二さん
「ぐるっと冬号を見た」と言ってくれたお客さまに10円のガムをプレゼント
期限：2024年1月31日(水)まで

店主 奈良井正人さん
ぐるっと冬号をご持参のうえ、300円以上お買い上げのお客さまに好きな駄菓子またはくじ引き1回サービス
期限：2024年2月29日(木)まで

所在地：磯子区久木町20-4 浜マーケット内
営業時間：11:30～17:30
定休日：9がつく日(9.19.29日)、不定休
アクセス：ブルーライン 吉野町駅から徒歩2分
お問合せ：☎045-751-4810

所在地：藤沢市湘南台1-25-15
営業時間：14:00～18:00ごろ
定休日：月・火・水・日曜
アクセス：ブルーライン 湘南台駅 出口4から徒歩約5分
お問合せ：☎070-5588-1762

ぐるっと GURUTTO

地下鉄・バスでかけよう
横浜市交通局広報誌

藤沢市湘南台文化センターこども館の佐野真由美さんのお子ちゃん

2023年冬号

湘南台エリアで 休日を 駄菓子屋さんに集まれ～!

公式 Instagram「ぐるっと」もチェック!
誌面では紹介しきれなかった情報や写真などを発信しています。ぜひアカウント「@gurutto_yokohama_official」をチェックしてください!

湘南台エリアで Holiday in Shonandai Area 休日を

湘南台温泉らく

一番大きなお風呂は、奥湯河原の源泉100%。露天風呂では季節ごとの変わり湯が楽しめます。冬は乳頭温泉や有馬温泉の湯など。2万冊以上ある漫画コーナーや季節の食事など、お風呂以外のエリアも充実しています。

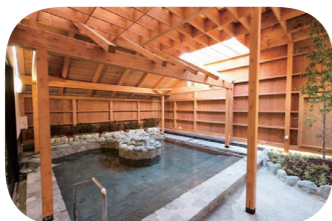

お湯はとろみがかっていて、入浴後はすべすべ肌に

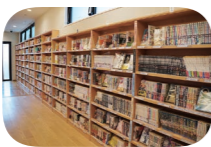

漫画コーナー

保田小百合さん



営業時間は翌朝8時まで。館内でゆっくりと過ごしていただき、予約制の2段ベッドで寝泊まりするのもおすすめです！世代を問わず、誰でも好きな時間に癒やされにきてください。

所在地：藤沢市湘南台2-7-5
営業時間：10:00～翌8:00(入浴は翌7:00まで) 定休日：第3月曜日(祝日の場合は翌週)
料金：一般入浴コース(中学生以上/10:00～23:00)
平日：880円(会員800円)、土日祝：980円(会員900円)
こども入浴コース(3歳～11歳)300円
*そのほか夜間や早朝のコースなどがあります。詳しくは公式HPをご確認ください
アクセス：ブルーライン 湘南台駅出口Aから徒歩約2分
お問合せ：☎0466-43-1126

湘南台温泉らく 検索

ぐるっと冬号をご持参のうえ、
特典 施設ご利用のお客さまにドリンクバーサービス
期間：2024年2月29日(木)まで



SACHI菓子

「アレルギーがあっても皆で自由にケーキを選べるように」。その思いから乳・小麦・卵や白砂糖を使わないケーキとお菓子をつくっています。健康面で困り事はないかなど、店主が育児や妊娠中の方に声をかけることも。

店主 石田幸子さん



「モンブラン」(950円・税込)と、「キャラメルバナナタルト」(831円・税込)、「オーガニック抹茶ソイラテ」(638円・税込)

「医食同源」の考え方でお店をやっていて、食べ物やその作用に関心を寄せてもらえるよう、皆さまにお伝えしています。特別な日のケーキも、お客さまの要望に添えるよう承っています。

所在地：藤沢市湘南台2-5-11 湘南台ウエストプラザ1番地2階 *2024年1月5日(金)から2週間ほど改修工事が入ります。年末年始の営業や詳細はお問い合わせください
営業時間：12:00～19:00
定休日：火・水曜
アクセス：ブルーライン 湘南台駅出口Aから徒歩約2分
お問合せ：☎050-3150-8997
公式HPまたはInstagramから

ぐるっと冬号をご持参で、
特典 テイクアウト・イートイン
どちらでもドリンク100円引き
期間：2024年2月29日(木)まで

ブルーラインの発着点・湘南台。交通の利便性が高く、大学のキャンパスがあり、活気もある住みよい街です。文化に触れ、グルメを楽しみ、帰りは温泉で疲れを癒やす……。湘南台で充実した休日を過ごしませんか？

PEPITA LION

1976年に創業して以来、まちを見守ってきたカフェレストラン。特にパスタのバリエーションが豊富で、選ぶときからワクワクします。好みの味を見つけたり、数種類を家族や友人とシェアしたり。冬は大皿のドリアや日替わりスープも人気です。

店主 木村啓介さん



オーナー 松本あい子さん

所在地：藤沢市湘南台1-5-10
営業時間：平日、土曜 11:00～22:00 (L.O. 21:00)
日曜、祝日 11:00～20:30 (L.O. 20:00)
定休日：年末年始
アクセス：ブルーライン 湘南台駅出口Gから徒歩約2分
お問合せ：☎0466-43-0878



さっぱりした味わいが魅力の「しその葉としその実のペペロンチーノ」(1,298円・税込)。果汁たっぷりの手づくりオレンジジュースもぜひ

大切なのは、お客さまとしっかり向き合うこと。「絶対においしいものを」と、一つひとつ心を込めてつくっています。公園や文化センターも近いので、気軽にいらしてください。

ぐるっと冬号をご持参のうえ、
特典 オレンジジュース or コーヒーをサービス
期間：2024年2月29日(木)まで

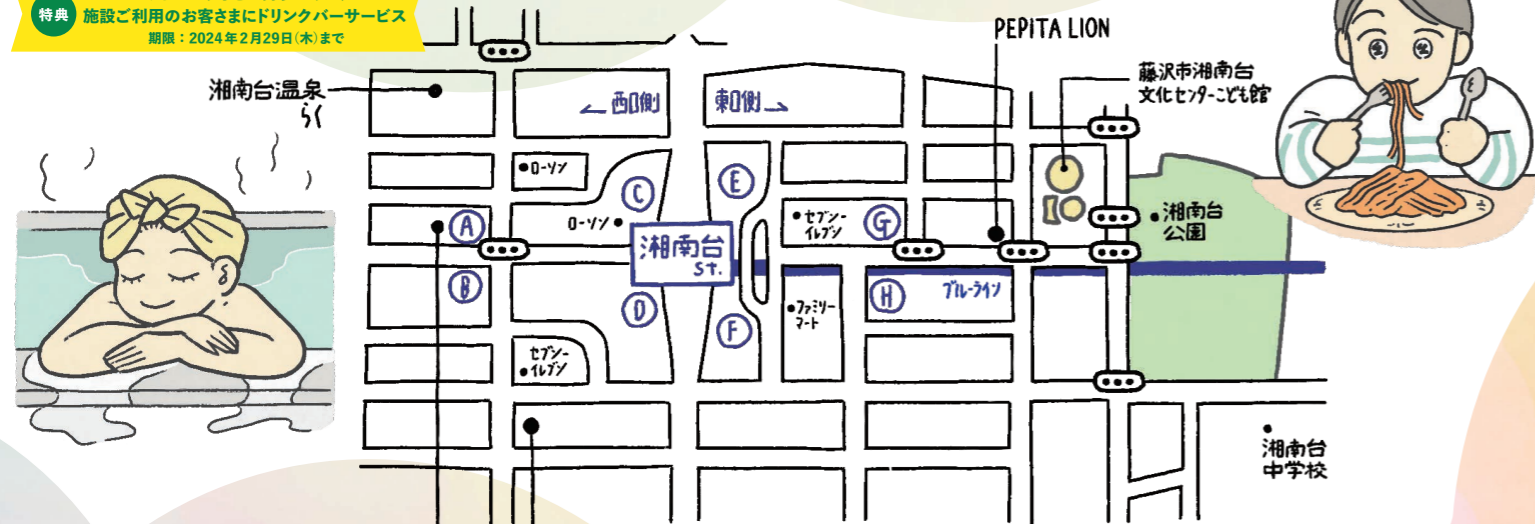

藤沢市湘南台 文化センターこども館

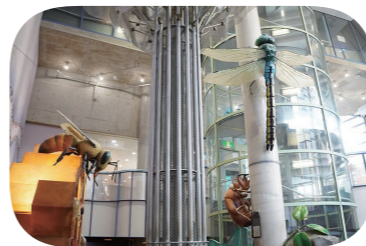

おもちゃ箱をひっくり返したような、自由に遊べる施設。展示ホール、宇宙劇場(プラネタリウム)、イベントなどで一日中楽しめます。

地下1階の展示ホール。小さな生き物になった気分が冒険しよう

宇宙劇場(プラネタリウム)担当 佐野真由美さん



展示ホールで遊んだり、プラネタリウムを見たり、ワークショップに参加したり、一日中屋内で遊べます。湘南台公園などでご飯を食べて再入場もできますので、休日におすすめです。

全天周映画



「全天周映画」は、ドーム型スクリーンに投影するため、没入感を味わえるのが特徴です

宇宙劇場(プラネタリウム)



県内で3番目に大きいプラネタリウムは迫力あり。休日は子ども向けのプラネタリウムも。星座について楽しみながら学べます

「オーロラを見た恐竜たち」
期間：2024年1月5日(金)～3月31日(日)
投影スケジュール：
土日祝、春休みの14:30から35分

所在地：藤沢市湘南台1-8
開館時間：9:00～17:00 *展示ホールの最終入場は16:30まで
休館日：月曜(祝日を除く)・祝日の翌日(土日祝を除く)・年末年始
展示ホール入場料：高校生以上300円、小学生100円、未就学児無料
宇宙劇場入場料：高校生以上500円、子ども(未就学児含む)200円
アクセス：ブルーライン 湘南台駅出口Gから徒歩約5分
お問合せ：☎0466-45-1500

湘南台公園

有料テニスコート、遊具広場、芝生広場などがある大きな公園。パーゴラやベンチもあるため、お散歩の休憩やお弁当タイムにもぴったり。



所在地：藤沢市湘南台7-16
開園時間：常時開園 *テニスコートはのぞく
アクセス：ブルーライン 湘南台駅出口Gから徒歩約5分
お問合せ：☎0466-50-3535 (藤沢市都市整備部公園課)

ルートベーカリー

シェフとパン職人がタッグを組んだ料理パンが持ち味。「旬の食材とパンが調和するように」と考え抜かれたサンドイッチが人気です。開業から約1年にもかかわらず、閉店時間前に売り切れることも。

責任者 柏原仁恵さん



ゆっくりと火入れたジューシーな「十勝ハーブ牛 極上ローストビーフ」(1,069円・税込)



お子さまも高齢の方も、安心安全においしく食べてもらえるようつくっています。ちょっと贅沢なランチから日常の食卓に寄り添えるものまでご用意しています。

所在地：藤沢市湘南台2-16-18 シグマ湘南台1
営業時間：10:30～13:30 *売り切れ次第終了
定休日：日・月曜
アクセス：ブルーライン 湘南台駅出口Bから徒歩約3分
お問合せ：公式HPまたはInstagramから

ぐるっと冬号をご持参で、
特典 現金でお支払いの方のみ
お会計3%割引
期間：2024年2月29日(木)まで

ルートベーカリー 検索



*掲載情報は取材時点のものです。詳細はHPなどでご確認ください

INFORMATION 交通局からのお知らせ



「グリーンライン 実質CO₂排出ゼロで運行」PR動画放映中!

2023年4月1日より、横浜市営地下鉄グリーンラインは、実質CO₂排出ゼロで運行しています。年間CO₂約11,000トン(一般家庭約4,000世帯相当)の削減につながっています。PR動画は、市営地下鉄車内ビジョン、ブルーライン新横浜駅デジタルサイネージで放映しています。お出かけの際は、環境にやさしいグリーンラインをご利用ください。



グリーンラインは、このグリーンエネルギーを
使った電車で運行し、環境対策をしています。



環境に優しいエネルギー
グリーンラインを運行

学校法人岩崎学園 横浜デジタルアーツ専門学校の学生にPR動画を制作していただきました

次号ぐるっと(春号)は3月中旬発行予定です。お楽しみに!

Event Pick Up! 季節の横浜イベント

アート ALICE×DOLL 不思議の国のアリスと人形

ルイス・キャロルの『不思議の国のアリス』をテーマに、16名の作家が集結。陶器や張り人形など、さまざまな作品を展示します。『不思議の国のアリス』の日本での受容と歴史について、英文学者による解説もあり。

主催者による見どころ紹介
人形をモチーフにした作家独自の解釈とその世界をお楽しみください。缶バッジづくりやスナップコンテストなどのイベントもあります。
会期：2023年10月28日(土)～2024年1月28日(日)
開館時間：9:30～17:00 *16:30最終受付
会場：横浜人形の家 3階企画展示室
休館日：月曜、年末年始
料金：大人1,000円、小中学生500円
*入館料も含まれます。未就学児は入館および観覧無料
アクセス：ブルーライン 横浜駅または桜木町駅から市営バス26系統「横浜人形の家前」下車すぐ
お問合せ：☎045-671-9361

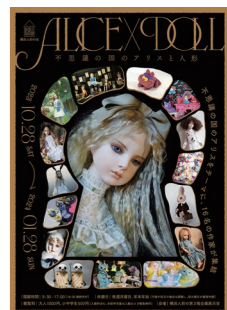

みなとぶらりチケット特典
入館料割引
大人、小中学生50円割引

文学 常設展「文学の森へ 神奈川と作家たち」第2部 芥川龍之介から中島敦まで

関東大震災から敗戦まで――。芥川龍之介の衝撃的な死から始まる激動の時代を、神奈川にゆかりの深い13人の作家の人生と作品で描きます。期間中は「没後50年 大佛次郎展」も併せて開催します。

主催者による見どころ紹介
原稿や手紙など、文豪たちの身分ともいえる資料を通してその息吹に触れてください。2月から開催する第3部では「文豪ストレイドッグス」とのコラボも予定しています!
会期：2023年12月2日(土)～2024年1月21日(日)
開館時間：9:30～17:00 *16:30最終受付
会場：神奈川近代文学館 第2・第3展示室 休館日：月曜(1月8日は開館)、年末年始
料金：一般260円、20歳未満および学生160円、65歳以上110円、高校生100円、中学生以下無料
アクセス：ブルーライン 桜木町駅からあかいづつまたは市営バス20系統「港の見える丘公園前」下車徒歩約3分
お問合せ：☎045-622-6666



みなとぶらりチケット特典
ポストカードプレゼント
一般2枚、中学生以下1枚

みなとぶらりチケットでお得に楽しもう!

横浜人形の家、神奈川近代文学館へはみなとぶらりチケットのご利用がおすすめ! ペイサイドブルー・あかいづつを含む市営バス、市営地下鉄の横浜ベイエリア限定一日乗車券です。チケットの提示で約110のお店や施設で使えるお得な特典も。ブルーライン5駅(横浜・桜木町ほか)などで販売中!



大人500円/小児250円